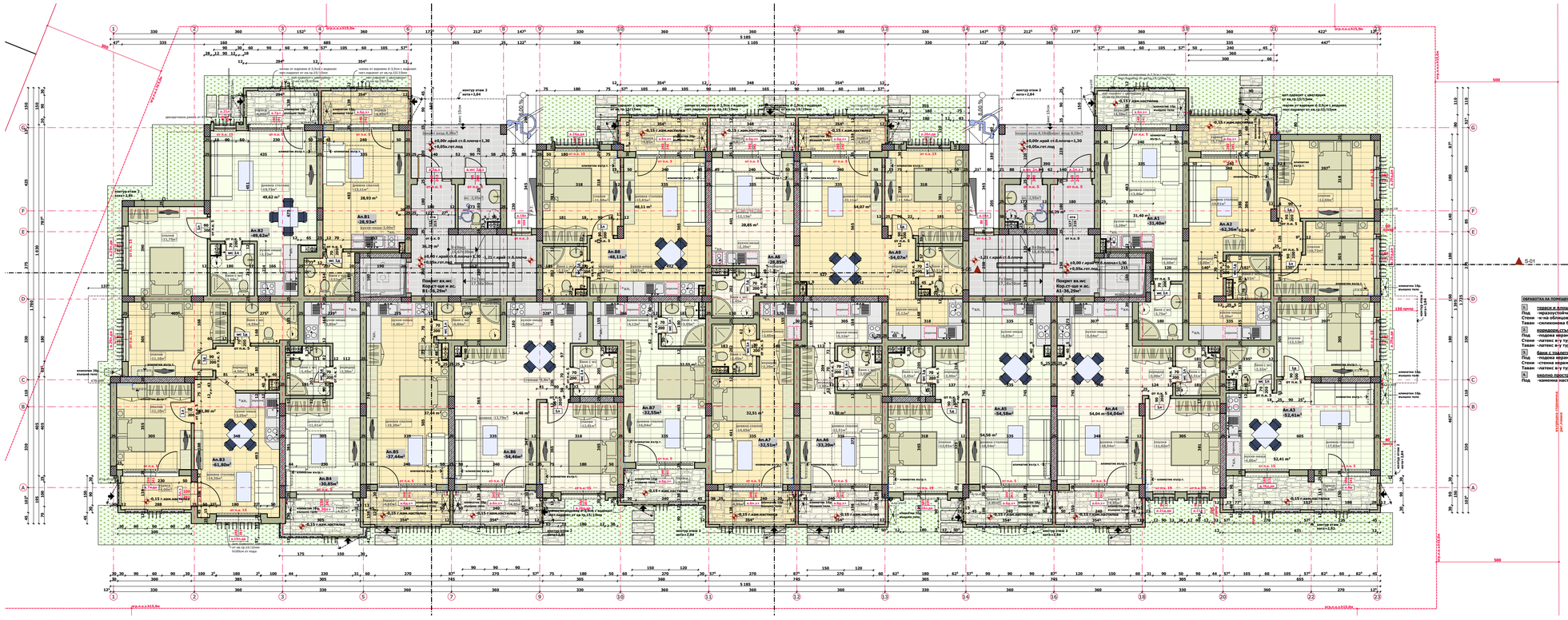

ОБРАБОТКА НА ПОМЕЩЕНИЯТА:

1. **тераси и блоковани преди входове**
Под -неразкъсъчлива подова керамика 0,8см на цим.лепило
Стени -м.на облицовка/силиконова бая в/у армираща с рус мрежа цим.шп.
Таван -силиконова бая в/у армирана с рус мрежа цим.шпакловка

2. **коридори,стълбища,фойета,столове,кухня,спални**
Под -подова керамика
Стени -латекс в/у турбоплина мазилка 1,2см на варова основа
Таван -латекс в/у турбоплина мазилка 1,2см на варова основа

3. **баня с гардероб**
Под -подова керамика
Стени -стена керамика
Таван -латекс в/у турбоплина мазилка 1,2см на варова основа

4. **окачено пространство (ниво)**
Под -каменна настилка със затревена фуга

ЗП=823,55м²

РАЗПРЕДЕЛЕНИЕ етаж 1-Кота±0.00=1.30 М 1:50